



L'Any de Sant Josep a l'arxidiòcesi de Barcelona



† **CARD. JOAN JOSEP OMELLA OMELLA**
Arquebisbe de Barcelona

Sant Josep, l'home silenciós

Enguany celebrem el 150è aniversari de la declaració de sant Josep com a patró de l'Església universal. En aquests temps tan convulsos que vivim, on una pandèmia ha provocat que prenguem consciència de la fragilitat humana, m'agradaria que ens fixéssim en la figura de sant Josep.

Sant Josep va assumir a la terra el lloc de Déu Pare en el cel. Certament, el seu sempre ha estat un paper protagonista, però mai el va exercir des del protagonisme. Josep era un home bo i humil, que ocupava el lloc que li tocava. Tal com el presenta el papa Francesc en la seva carta apostòlica *Patris corde*, sant Josep era «l'home que passava desapercebut, l'home de la presència diària, discreta i oculta». Sant Josep va exercir la missió confiada per Déu, com a pare de família i ho va fer amb un «cor de Pare». Atent, discret, humil, benèvol.

Sant Josep és també mestre. Ens ensenya a acollir la nostra fragilitat amb tendresa i a estimar sense posseir. Aquesta és la grandesa de sant Josep: un home delicat però valent, que va acceptar l'encàrrec de Déu sense pensar-s'ho dues vegades. I ho va fer perquè creia, des del més profund del seu ésser, que Déu és qui actua i qui dirigeix la història. Encara que a vegades ens sentim sols, com probablement es devia sentir Josep en algun moment, no podem oblidar que Déu és sempre al nostre costat, dirigint la nostra vida per fer-nos apreciar aquelles coses que de debò tenen valor i que no es veuen a ull nu.

Germans, germanes, impregnem-nos de l'essència de sant Josep, patró de l'Església universal. Cuidem-nos, protegim-nos, cuidem la nostra família. Però, com sant Josep, fem-ho sempre des de la humilitat, la bondat i el silenci.



MN. JOSEP M. TURULL
Director del Secretariat diocesà de turisme, peregrinacions i santuaris

La presència del patró universal de l'Església

El desig del papa Francesc és que aquest Any dedicat a Sant Josep sigui un temps d'aprofundiment en la seva figura i de creixement en la seva devoció. Per això, ha publicat la carta apostòlica *Patris corde* (amb cor de Pare), en la qual convida els fidels a emmirallar-se en les actituds de la vida de sant Josep, per aprofundir en la seva vida

cristiana. Podeu consultar totes les activitats relacionades amb l'Any de Sant Josep de la diòcesi al web: <https://turismereligios.barcelona>.

En aquest *Full Dominical* extraordinari us presentem una iniciativa a nivell diocesà, que s'anomena el *Camí de Sant Josep*, un pelegrinatge pels llocs josefins de la nostra església diocesana, organitzat

pel Secretariat diocesà de turisme, peregrinacions i santuaris.

Barcelona compta amb una llarga tradició josefina i de devoció a la Sagrada Família de Jesús, Maria i Josep. Set parròquies li són dedicades a la nostra arxidiòcesi: Sant Josep de l'Hospitalet de Llobregat, Sant Josep i la Sagrada Família de Martoró, Sant Josep de Badalona; a la ciutat de Barcelona, la de La Verge de Gràcia i Sant Josep, Sant Josep obrer, al barri de la Trinitat, i Sant Josep, Santa Mònica i Sant Josafat, a les Rambles. A més, l'arxidiòcesi gaudeix de quatre grans temples amb una estreta vinculació josefina: el Santuari de Sant Josep de la Muntanya, la Basílica de la Sagrada Família, el Seminari Conciliar, que té Sant Josep per patró, i la Catedral,

en la qual hi té dues capelles dedicades, una al centre de la girola de l'altar major i l'altra al claustre, tocant a la capella de santa Llúcia, i on els fusters hi celebren la seva festa patronal. Aquests seran els 11 temples josefins de l'Any de Sant Josep a l'arxidiòcesi de Barcelona. A la nostra arxidiòcesi hi ha 12 congregacions religioses, masculines i femenines, dedicades a sant Josep o la Sagrada Família, i altres congregacions molt devotes d'aquest sant. Tot plegat, assenjala a casa nostra una presència del patró universal de l'Església que ens ha d'esperonar, com església local, a viure l'Any de Sant Josep amb un renovat esperit de devoció i lliurament a la voluntat de Déu i als altres, com ho va fer el fuster de Natzaret.

Fes camí amb sant

Segueix el recorregut per aquestes



Parròquia de Sant Josep de L'Hospitalet

Carrer Enric Prat de la Riba 145 baixos- L'Hospitalet de Llobregat
Horari: de 10 a 13h els dissabtes
Segellar credencial a la sagristia
Com arribar-hi: L8 R5 R6 S4 S8

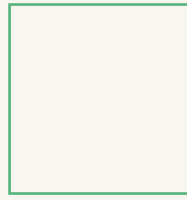

Seminari Conciliar de Barcelona

Carrer de la Diputació 231, Barcelona
Horari 9 del matí a 8:30 del vespre
Segellar la credencial a la porteria
Com arribar-hi: L1, L2, V15, 7, 63, 67, H12, V13



Catedral de Barcelona

Pla de la Seu s/n Barcelona
Horari: de dilluns a divendres de 10 a 14 i de 15 a 17.
Dissabtes de 10 a 17
Segellar credencials al punt de recepció a l'entrada de la Catedral (taquilla de l'entrada)
Com arribar-hi: L4, V15, V17, 47



Parròquia de la Verge de i Sant Josep de Barceloneta

Plaça Lesseps, 25 - Barcelona
Horari: de 8,30 a 12 i de 18,30
Segellar credencial a la sagristia
Com arribar-hi: L3 24 H6 D40



Parròquia de Sant Josep, Santa Mònica i Sant Josafat de Barcelona

Rambla de Santa Mònica 9, Barcelona
Horari: dissabte de 18 a 21 i diumenge de 9,30 a 13 h
Segellar credencials a la sagristia
Com arribar-hi: L3, 59, V13

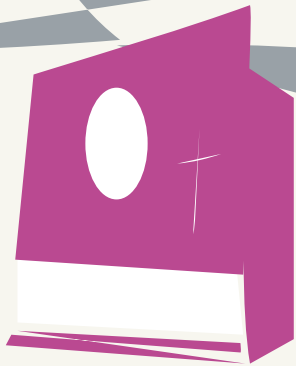
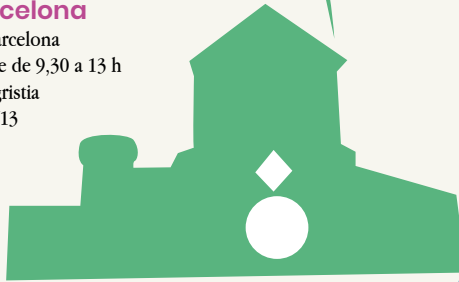
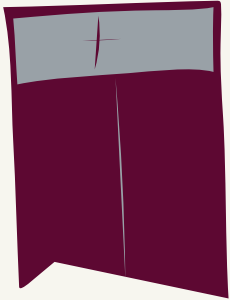

Retalla la imatge de sant Josep i enganxa-la a la seva parròquia



Església Arxidiocesana de Barcelona

Participa-hi enviant el teu camí complet a la Secretaria pastoral de la Basílica de la Sagrada Família (c/ Sardenya, 318), on rebràs una estampa de sant Josep

Josep

11 esglésies

Sant Josep de la Muntanya de Barcelona

Avinguda. del Santuari Sant Josep de la Muntanya, 25 - Barcelona

Horari: de 10 a 13 i de 17 a 19

Segellar credencial a la botiga de records

Com arribar-hi: L3, 24, H6, 116, D40



Parròquia de Sant Josep Obrer de Barcelona

Palamós 49, 08033 Barcelona

Horari: de dilluns a dijous de 9 a 11. Els dilluns, dimecres i divendres de 18,30 a 19,30. Diumenges 10,30 a 12,30

Segellar credencials a la sagristia

Com arribar-hi: L3, L4



Parròquia Sant Josep de Badalona

Enric Borràs, 69-75 - Badalona

Horari: de 9 a 13 i de 17 a 20

Segellar credencial a la sagristia

Com arribar-hi: L2, renfe

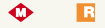

Parròquia Sagrada Família de Mataró

Ronda del Doctor Ferran, 52 - Mataró

Horari: dilluns i dimarts de 10 a 11,30; dimecres, dijous, divendres i dissabte de 18 a 20; diumenge de 11 a 12,30

Segellar credencial a la sagristia

Com arribar-hi: E11.2, renfe



Sagrada Família de Barcelona

Adreça: Sardanya, 318, Barcelona

Horari: de 8:30 a 13:00 i de 18:00 a 20:30 h

Segellar credencials a la secretaria de pastoral o a la sagristia

Com arribar-hi: L2, L5, H10, D50, V21, 19, 33, 34, B, M

Parròquia de Sant Josep de Mataró

Carrer Sant Josep, 7 - Mataró

Horari: De 8:00 a 14:00 i de 17:00 a 20:00

Segellar credencial a la casa rectoral (carrer Sant Josep,5)

Com arribar-hi: E11.2, renfe R, E

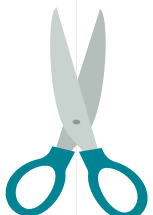
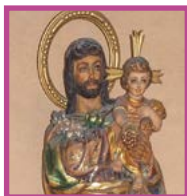



L'Any de Sant Josep a l'arxidiòcesi de Barcelona

El Camí diocesà de Sant Josep

Pelegrinar, posar-se en camí, sempre suposa sortir d'un mateix per anar a trobar l'Altre. Enguany, se'ns ofereix l'oportunitat de pelegrinar per la nostra diòcesi, fins al 8 de desembre, dia de la cloenda de l'Any de Sant Josep. Aquest sortir ha de tenir ressonàncies en clau del nostre Pla Pastoral «Sortim!», enguany dedicat als pobres, i que està en línia amb «l'Església en sortida», que ens demana el papa Francesc.

Sant Josep va pelegrinar per empadronar-se a Betlem; ho va fer protegint Jesús i Maria, sortint de nou cap Egipte; va retornar refent el camí a Natzaret quan el moment ja fou propici. La seva existència fou un constant pelegrinatge per acomplir la voluntat de Déu. Això és, doncs, el que us convidem a fer amb motiu del seu Any.

Que és el Camí de Sant Josep?

És una proposta de pelegrinatge pels 11 temples josefins. No es tracta d'una visita turística, sinó d'una ocasió de pregària i de trobada amb el Senyor de la mà de Sant Josep.

Què necessito per fer-ho?

A cadascun dels temples dedicats a sant Josep hi trobareu la credencial josefina per tal que, un cop hi hàgiu

pregat, us segellin la credencial, que us podeu descarregar del web del Secretariat de turisme, peregrinacions i santuaris. A cada església hi trobareu també un full sobre el temple, vinculant-lo als goigs i dolors de sant Josep.

Quantes esglésies he de visitar?

Seguint la tradició dels set goigs i dolors de sant Josep, se us convida a pelegrinar a set de les esglésies que li estan dedicades.

Què acreditarà el meu pelegrinatge?

Un cop hàgiu culminat el vostre pelegrinatge, amb un mínim de set temples visitats, feu arribar la vostra acreditació a la Secretaria pastoral de la Basílica de la Sagrada Família (c/ Sardenya 318, 08013 Barcelona), o bé envieu una fotografia de la credencial a: anydesantjosep@arqbcn.cat, indicant el vostre nom, adreça postal i telèfon. Us faran arribar el vostre certificat com a pelegrí de sant Josep.

Com saber-ne més sobre l'Any de Sant Josep i les activitats previstes?

Podeu visitar el web del Secretariat diocesà de turisme, peregrinacions i santuaris: <https://turismereligios.barcelona>, on en l'apartat «Any de Sant Josep» hi trobareu totes les informacions i documentació.

Bon camí i bon pelegrinatge! *Ite ad Joseph!* (Aneu a Josep!).



El Camino diocesano de San José

Peregrinar, ponerse en camino, siempre supone salir de uno mismo para ir a encontrar al Otro. Este año, se nos ofrece la oportunidad de peregrinar por nuestra diócesis, hasta el 8 de diciembre, día de la clausura del Año de San José. Este salir ha de tener resonancias en clave de nuestro Plan Pastoral «¡Salgamos!», este año dedicado a los pobres, y que está en línea con «La Iglesia en salida», que nos pide el papa Francisco.

San José peregrinó para empadronarse en Belén; lo hizo protegiendo a Jesús y a María, saliendo de nuevo hacia Egipto; volvió rehaciendo el camino a Nazaret cuando el momento ya fue propicio. Su existencia fue una constante peregrinación para cumplir la voluntad de Dios. Esto es, pues, lo que os invitamos a hacer con motivo de su Año.

¿Qué es el Camino de San José?

Es una propuesta de peregrinación por los once templos josefinos. No se trata de una visita turística, sino de una ocasión de oración y de encuentro con el Señor de la mano de san José.

¿Qué necesito para hacerlo?

En cada uno de los templos dedicados a san José encontraréis la credencial josefina para que, después de haber rezado en cada iglesia, os sellen la credencial, que os podéis descar-

gar del web del Secretariado de turismo, peregrinaciones y santuarios. En cada iglesia también encontraréis una hoja sobre el templo, vinculándolo a los gozos y dolores de san José.

¿Cuántas iglesias he de visitar?

Siguiendo la tradición de los siete gozos y dolores de san José, se os invita a peregrinar a siete de las iglesias que le están dedicadas.

¿Qué acreditará mi peregrinación?

Una vez hayáis culminado vuestra peregrinación, con un mínimo de siete templos visitados, haced llegar vuestra acreditación a la Secretaría pastoral de la Basílica de la Sagrada Família (c/ Sardenya 318, 08013 Bar-

celona), o enviad una fotografía de la credencial a: anydesantjosep@arqbcn.cat, indicando vuestro nombre, dirección postal y teléfono. Os enviarán vuestro certificado como peregrino de san José.

¿Cómo puedo informarme más sobre el Año de San José?

Podéis visitar la página web del Secretariado diocesano de turismo, peregrinaciones y santuarios: <https://turismereligios.barcelona>, donde en el apartado «Año de San José» encontraréis todas las informaciones y documentación.

¡Buen camino y buena peregrinación! *¡Ite ad Joseph!* (Id a José).